

**SALA DE GOURMET**  
470 x 655 (34 m<sup>2</sup>)  
SALA AMOBLADA CON COCINA EQUIPADA. PAVIMENTO DE PORCELANATO

**HALL DE ACCESO**  
1100 x 570 (63m<sup>2</sup>)  
ESPACIO DOBLE ALTURA CON MESON DE RECEPCION PARA CONSERJE Y SALON WIFI EN ALTILLO. MUROS REVESTIDOS Y PAVIMENTO DE PORCELANATO

**SALA MULTIUSO**  
470 x 775 (37m<sup>2</sup>)  
SALA AMOBLADA CON PAVIMENTO DE PORCELANATO

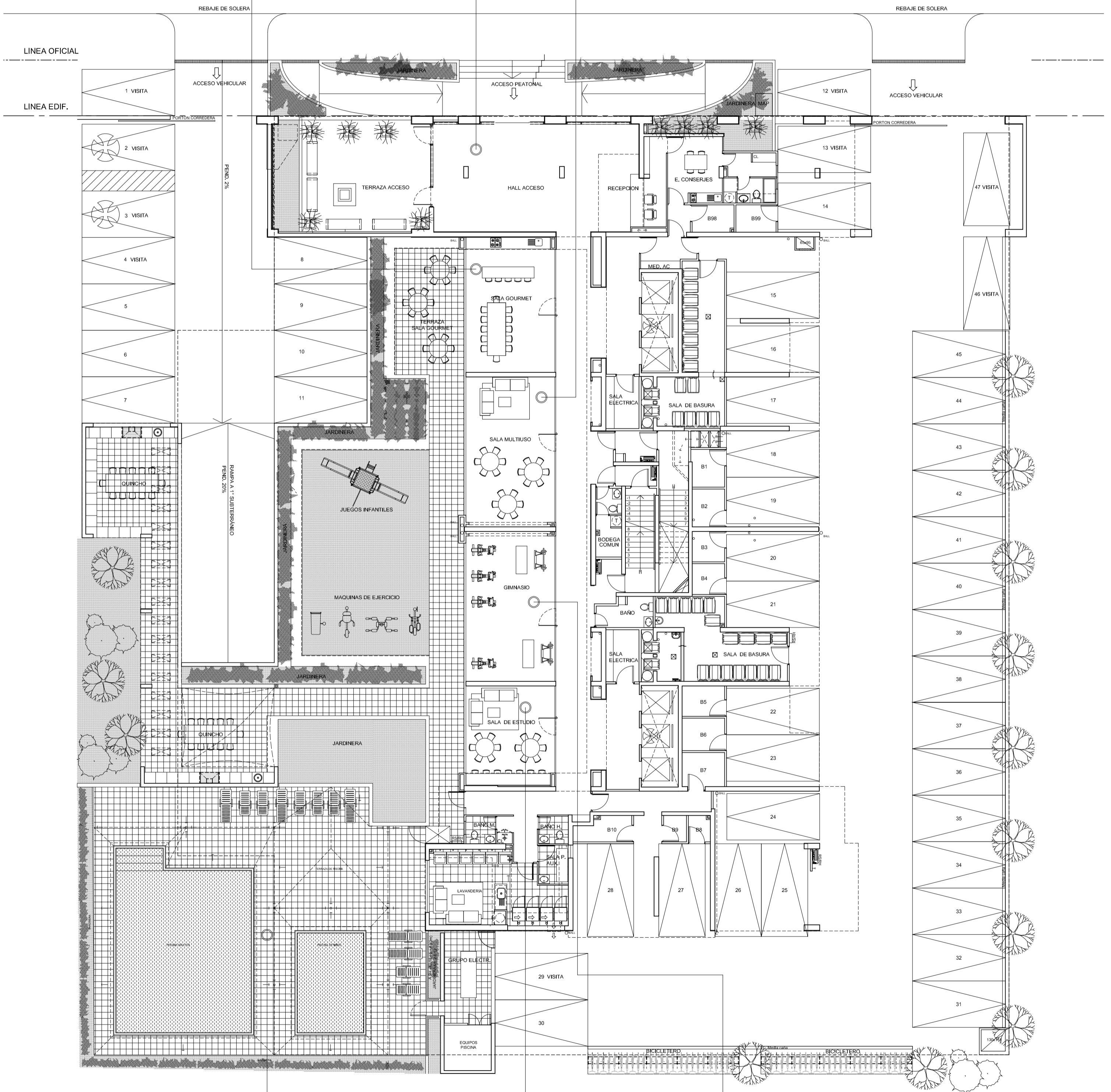

**RECINTO PISCINA**  
1750 x 1435  
PISCINA ADULTOS: 700 x 850 (60 m<sup>2</sup>)  
PISCINA NIÑOS: 350 x 530 (18m<sup>2</sup>)  
ESPACIO EXTERIOR CON PAVIMENTO DE BALDOSAS. CUENTA CON PISCINA DE ADULTOS Y NIÑOS Y TERRAZA ASOLEAMIENTO

**SALA DE ESTUDIO**  
470 x 460 (21m<sup>2</sup>)  
SALA AMOBLADA CON PAVIMENTO DE PORCELANATO

**GINNASIO**  
470 x 775 (37m<sup>2</sup>)  
SALA EQUIPADA CON PAVIMENTO DE PORCELANATO

**PLANTA DE ARQUITECTURA 1º PISO**

O B R A		EDIFICIO ACTIVA HIPODROMO	
PROPIETARIO : INMOB. PLAZA CHACABUCCO S.A. - RUT: 76.930.340-5	COMUNA : INDEPENDENCIA	FECHA : NOVIEMBRE 2015	
DIRECCION : HIPODROMO CHILE 1956, 1976 Y 1986	FECHA : NOVIEMBRE 2015	ESCALA : INDICADAS	
CONTENIDO : PLANTA PRIMER PISO	RODRIGUEZ - ERASURIZ - CANALES - MURDZ ARCHITECTOS		
REC - ARQUITECTOS		LÁMINA N° V01	